

CESSION DE TERRAINS COMMUNAUX PRIVES A LA SAS MAGRIT – LIEU-DIT PUY DE MARMION

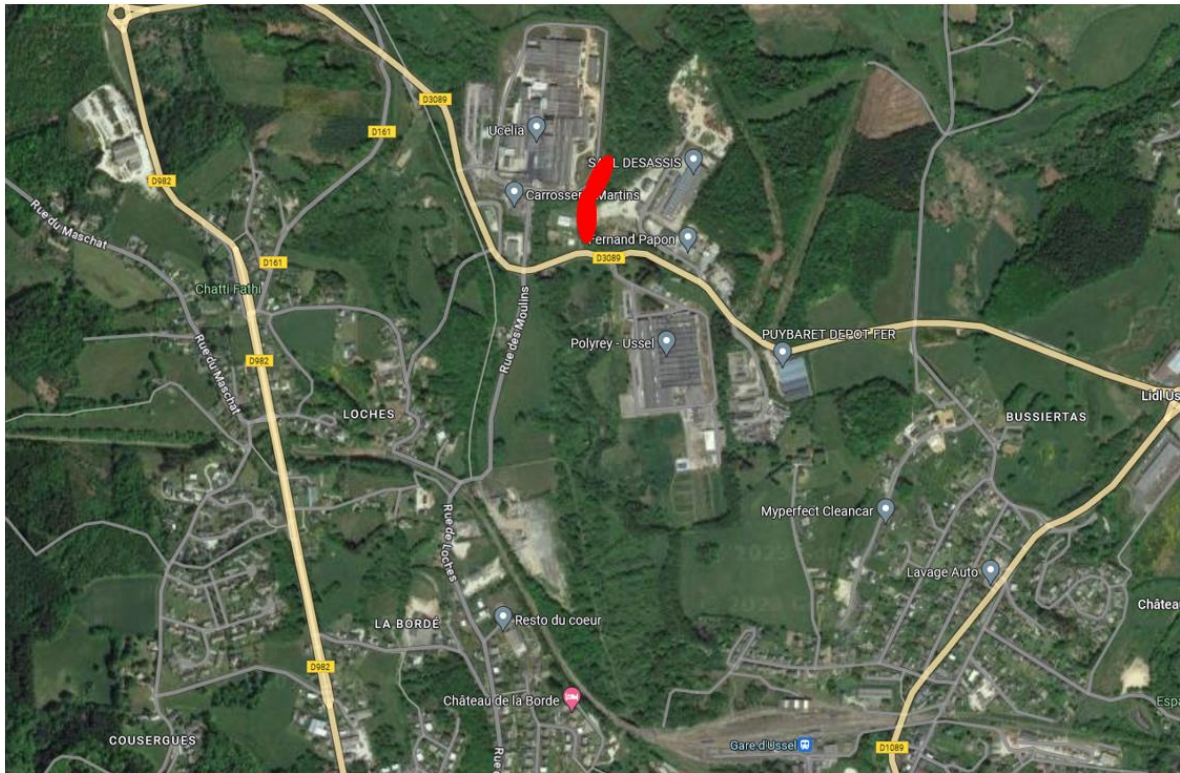

Piste conservée par la Ville (obligation pour ne pas enclavé la parcelle AD 29), pour laisser un accès pour entretenir la Sarsonne avec des véhicules d'entretiens et avoir un passage piéton.

Si projet de clôture, la réaliser entre 20 à 50 cm de la piste existante.

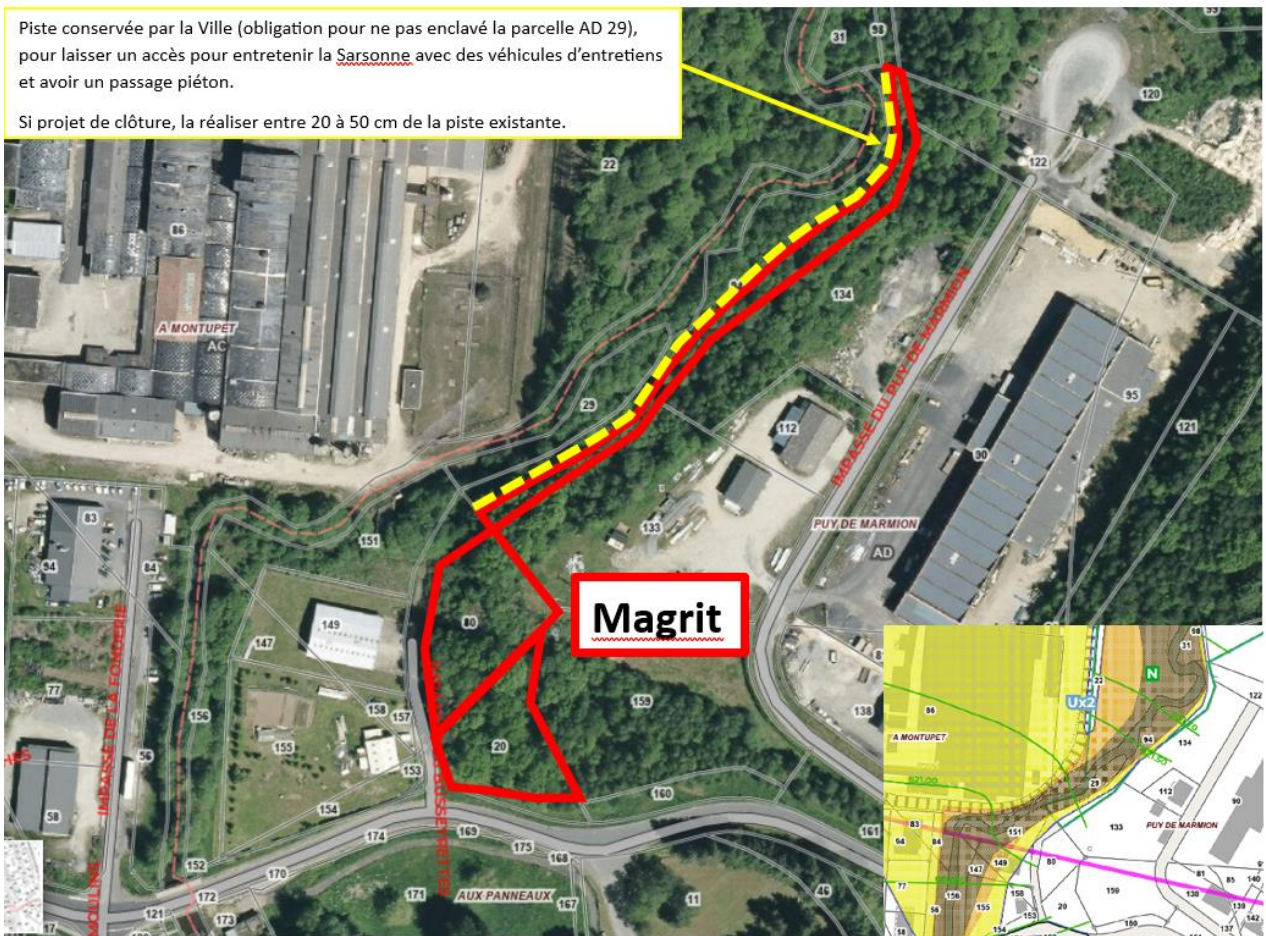

Plan de servitude pour l'entretien du talus

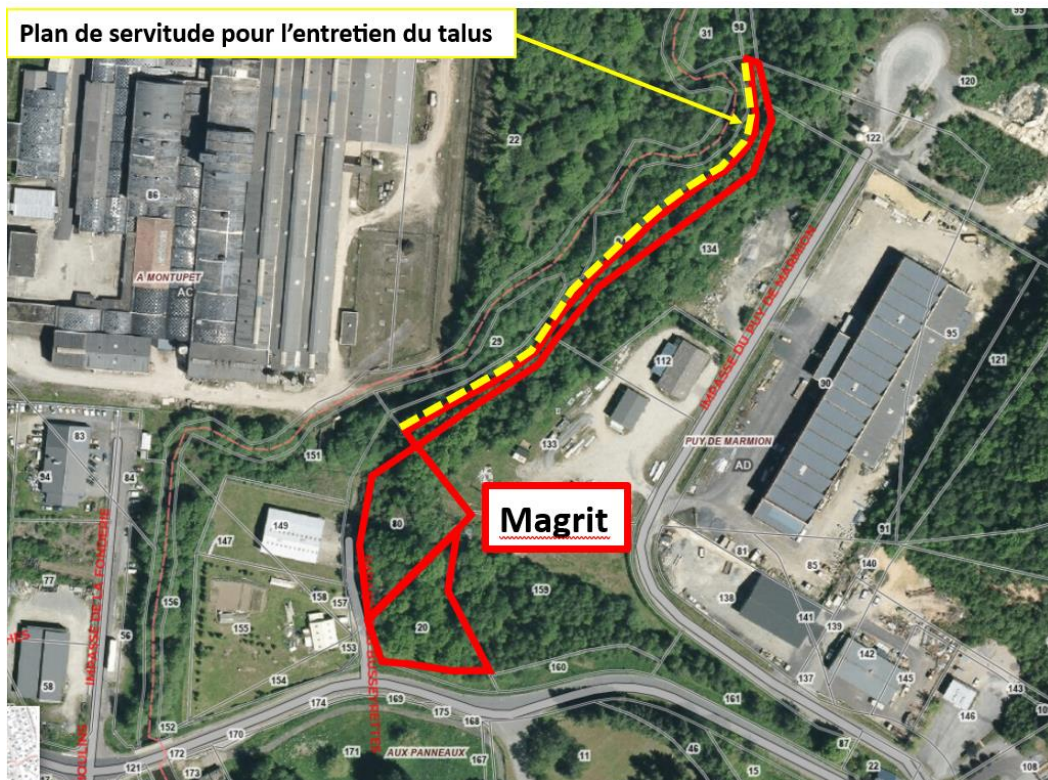

Parcelle AD 94 :



Parcelle AD 20 :

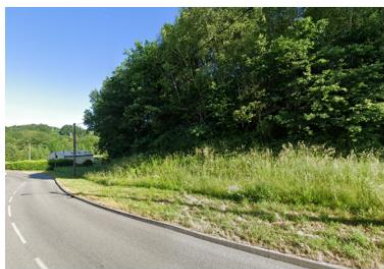

Parcelle AD 80 :

