

ACQUISITION D'UNE PARCELLE NON BATIE – CHAMP DE FOIRE

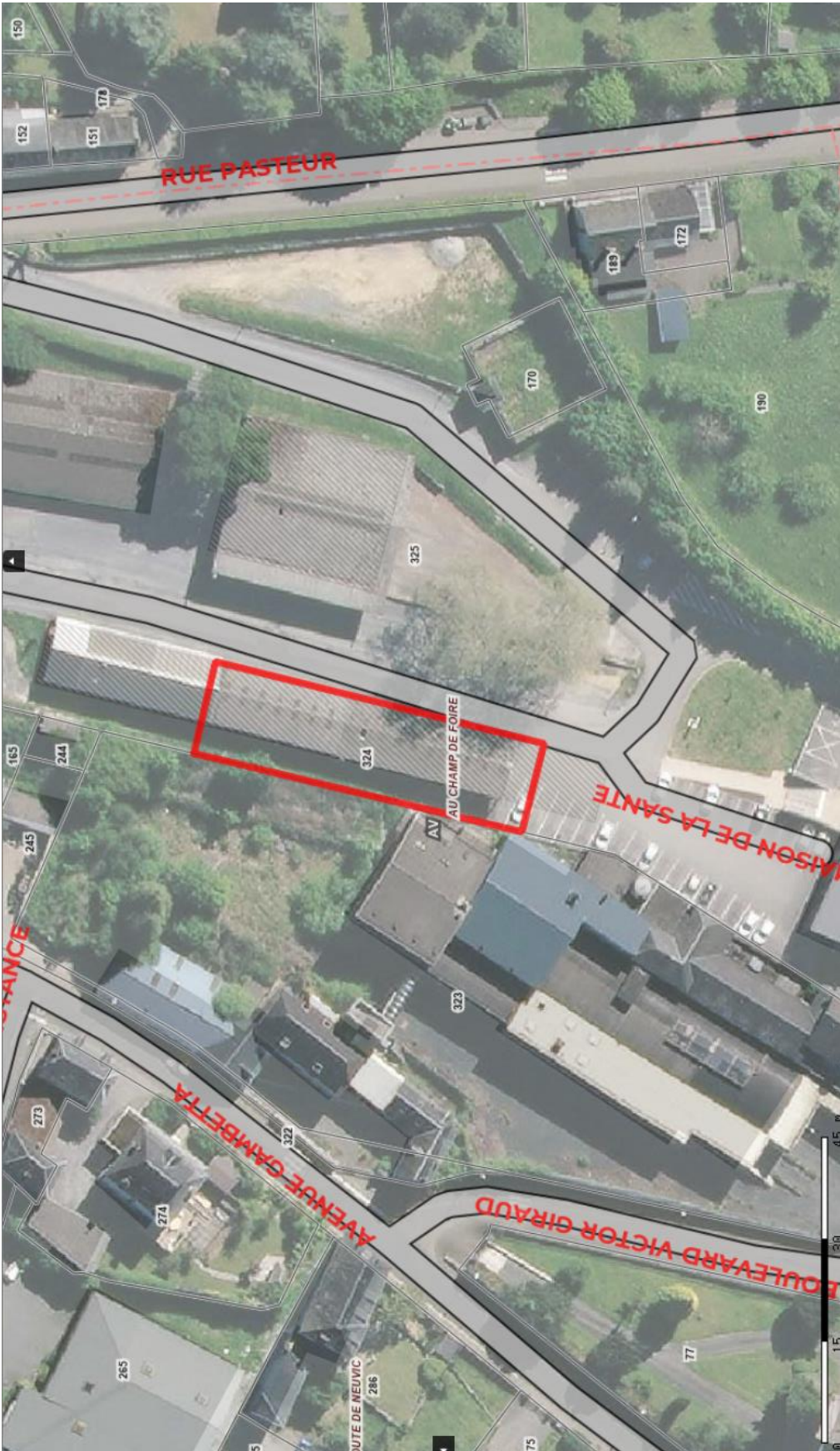

Département : CORREZE
Commune : USSEL

EXTRAIT DU PLAN CADASTRAL INFORMATISE

Section : AV
Qualité du plan :
Echelle d'origine : 1/1000
Echelle d'édition : 1/1000
Date de l'édition :
Support numérique :

Numéro d'ordre du document d'arpentage : 1326L
Numéro d'ordre du registre de constatation des droits :
Cachet du service d'origine :

CERTIFICATION
(Art. 25 du décret n° 55 471 du 30 avril 1955)
Le présent document d'arpentage, certifié par les propriétaires soussignés (3) a été établi (1) :
A - D'après les indications qu'ils ont fournies au bureau ;
B - En conformité d'un piquetage : PLAN JOINT effectué sur le terrain ;
C - D'après un plan d'arpentage ou de bornage, dont copie est jointe, dressé le _____ par le SARL DUCROS-LEVRAT géomètre à Ussel et Egletons.
Les propriétaires déclarent avoir pris connaissance des informations portées au dos de la chemise 6463
A USSEL le 26/06/14 

Document d'arpentage dressé par SARL DUCROS-LEVRAT
Géomètres Experts à Ussel
Date : 26/06/14
Signature : 

Dossier : 2014042U

(1) Rayer les mentions inutiles. Le formé A s'est appliqué aux zones et cas d'une certaine façon énoncé par voie de note à part, dans le tome II, les propriétaires peuvent avoir effectué eux-mêmes piquetage.
(2) Qualité de la personne agréée géomètre-expert, ingénieur, géomètre ou technicien inscrit au cadastre, etc...
(3) Préciser les noms et qualités de chaque propriétaire (associations, associations agréées, etc...)

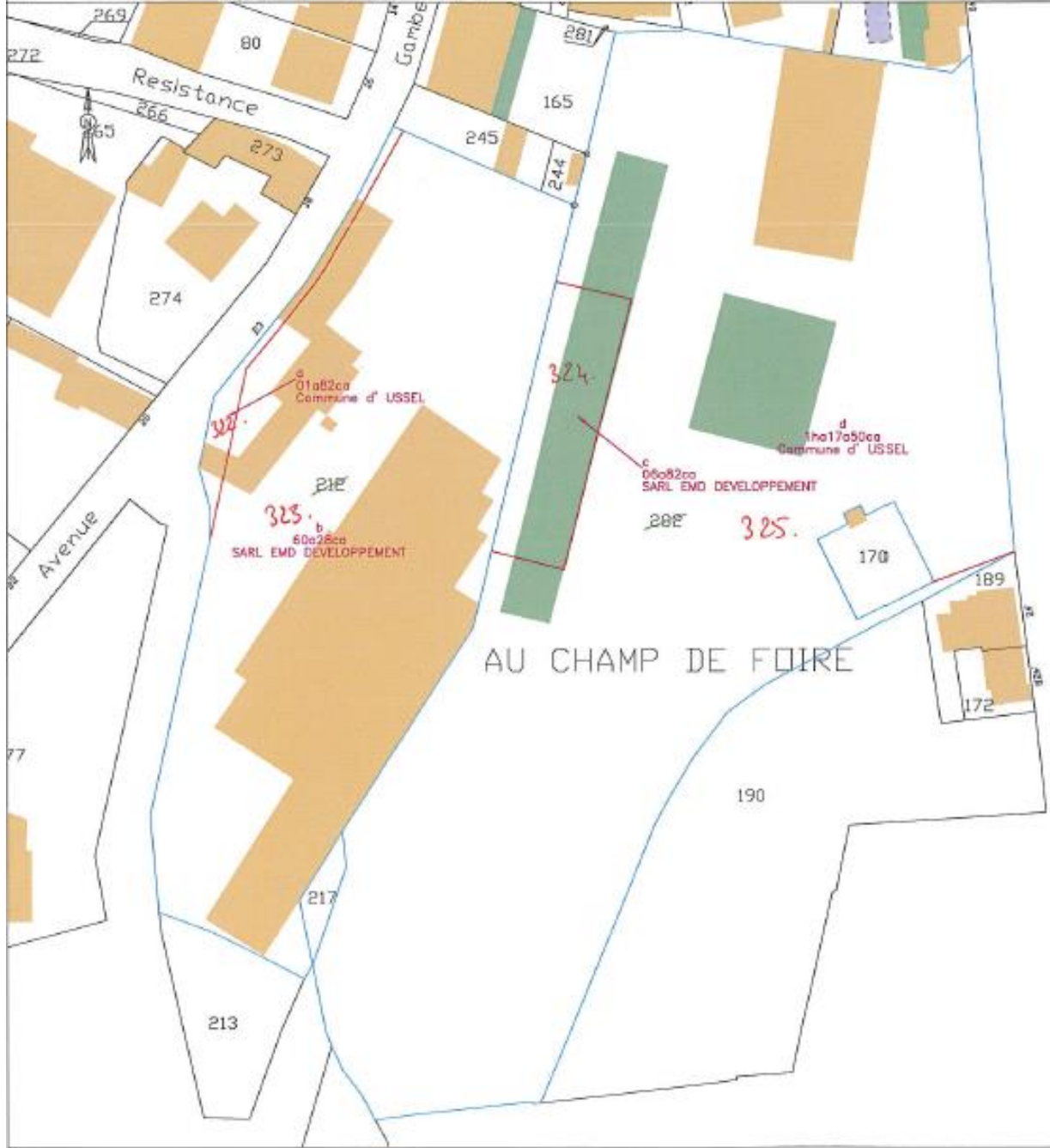

Levé le : 03/02/2014
Dressé le : 12/05/2014

GÉOMÈTRE-EXPERT
CONSEILLER VALORISÉ GARANTIE
DOSSIÈR : 2014042U
Système indépendant



19
COMMUNE D'USSEL
SECTION : AV
LIEUDIT : Avenue Gambetta - Champ de Foire
PLAN DE DIVISION
ECHELLE : 1/500

Légende

▲	Statut
○	Borne retrouvée
⊙	Borne nouvelle
—	Limite actuelle
—	Contours
—	Lignes de contour
—	Application cadastrale
—	Clauses
—	Ébais
—	Murs

SARL DUCROS-LEVRAT
Bernard DUCROS - GEOMETRE EXPERT FONCIER DPLG
Place Trench Laplense - 19200 USSEL - TEL : 04 55 72 17 72 FAX : 09 70 32 81 32
Courriel : sarfdl.usseil@gmail.com

Accusé de réception en préfecture
019-211927504-20230412-DL20230412-040-DE
Date de télétransmission : 13/04/2023
Date de réception préfecture : 13/04/2023