



ARRETE MUNICIPAL n° A20241021-503

Mairie d'Ussel
Département de la Corrèze
République Française

		Service	Pôle Aménagement
		Type	Autorisation d'occupation du domaine public
Matière	6.1	Libertés publiques et pouvoirs de police - police municipale	
Objet	Arrêté d'alignement		
Lieu	23b rue de la Pierre Blanche		
Demandeur	Madame Monique BARDOTTI		

Le Maire d'Ussel,

- Vu le Code de la Route ;
- Vu le Code Général des Collectivités Territoriales ;
- Vu le Code des Domaines de l'Etat ;
- Vu la loi 82-213 du 2 mars 1982 relative aux droits et libertés des communes, des départements et des régions, modifiée et complétée par la loi 82-623 du 12 juillet 1982 et par la loi 83-8 du 7 janvier 1983 ;
- Vu l'état des lieux ;
- Vu la demande en date du 25 septembre 2024 présentée par l'Indivision Madame Monique BARDOTTI ;

Arrête,

Article 1 : Autorisation

Le bénéficiaire est autorisé à exécuter les travaux énoncés dans sa demande : **délimitation d'une propriété, 23b rue de la Pierre Blanche, parcelle cadastrée section AR n° 397** à charge pour lui de se conformer aux dispositions des articles suivants.

Article 2 : Alignement

L'alignement fixant la limite du domaine public communal et du domaine privé parcelle cadastrée **section AR n° 397**, et délimitée par les points **A.1 et B.1** sont définis à la limite de fait conformément au plan ci-joint annexé au présent arrêté.

Article 3 : Responsabilité

Cette autorisation est délivrée à titre personnel et ne peut être cédée.

Son titulaire est responsable tant vis-à-vis de la collectivité représentée par le signataire que vis-à-vis des tiers des accidents de toute nature qui pourraient résulter de la réalisation de ses travaux ou de l'installation de ses biens mobiliers. Dans le cas où l'exécution de l'autorisation ne serait pas conforme aux prescriptions techniques définies précédemment, le bénéficiaire sera mis en demeure de remédier aux malfaçons dans un délai au terme duquel le gestionnaire de la voirie se substituera à lui. Les frais de cette intervention seront à la charge du bénéficiaire et récupérés par l'administration comme en matière de contributions directes.

Les droits des tiers sont et demeurent expressément réservés.

Article 4 : Formalités d'urbanisme

Le présent arrêté ne dispense pas le bénéficiaire de procéder aux formalités d'urbanisme prévues par le code de l'urbanisme notamment dans les articles L 421-1 et suivants : édification de clôture, pose de portail, etc. Ces démarches doivent impérativement être réalisées, auprès du service urbanisme de la commune, avant tout commencement des travaux.

Article 5 : Diffusion

Ampliation sera transmise au bénéficiaire pour attribution.

Monsieur le Directeur du Pôle Aménagement, les Agents de Surveillance de la Voie Publique de la ville d'USSEL sont chargés, chacun pour ce qui le concerne, de l'exécution du présent arrêté.

Article 6 : Recours

La présente décision pourra faire l'objet d'un recours devant le tribunal administratif compétent dans les deux mois à compter de sa date de publication sur le site internet de la Commune. Conformément aux dispositions de la loi 78-17 du 6 janvier 1978 relative à l'informatique, aux fichiers et aux libertés, le bénéficiaire est informé qu'il dispose d'un droit d'accès et de rectification des informations le concernant, qu'il peut exercer auprès de la commune d'USSEL

Fait à Ussel, le 21 octobre 2024.



Le Maire,
Vice-Président du
Conseil Départemental de la Corrèze,

Christophe ARFEUILLÈRE



Département : CORRÈZE (019)
Commune : USSEL (275)
 Section : AR - Numéro : 397
PLAN DE DÉLIMITATION
 Échelle : 1/250e
 Propriété des Consorts BARDOTTI-GUILLOT

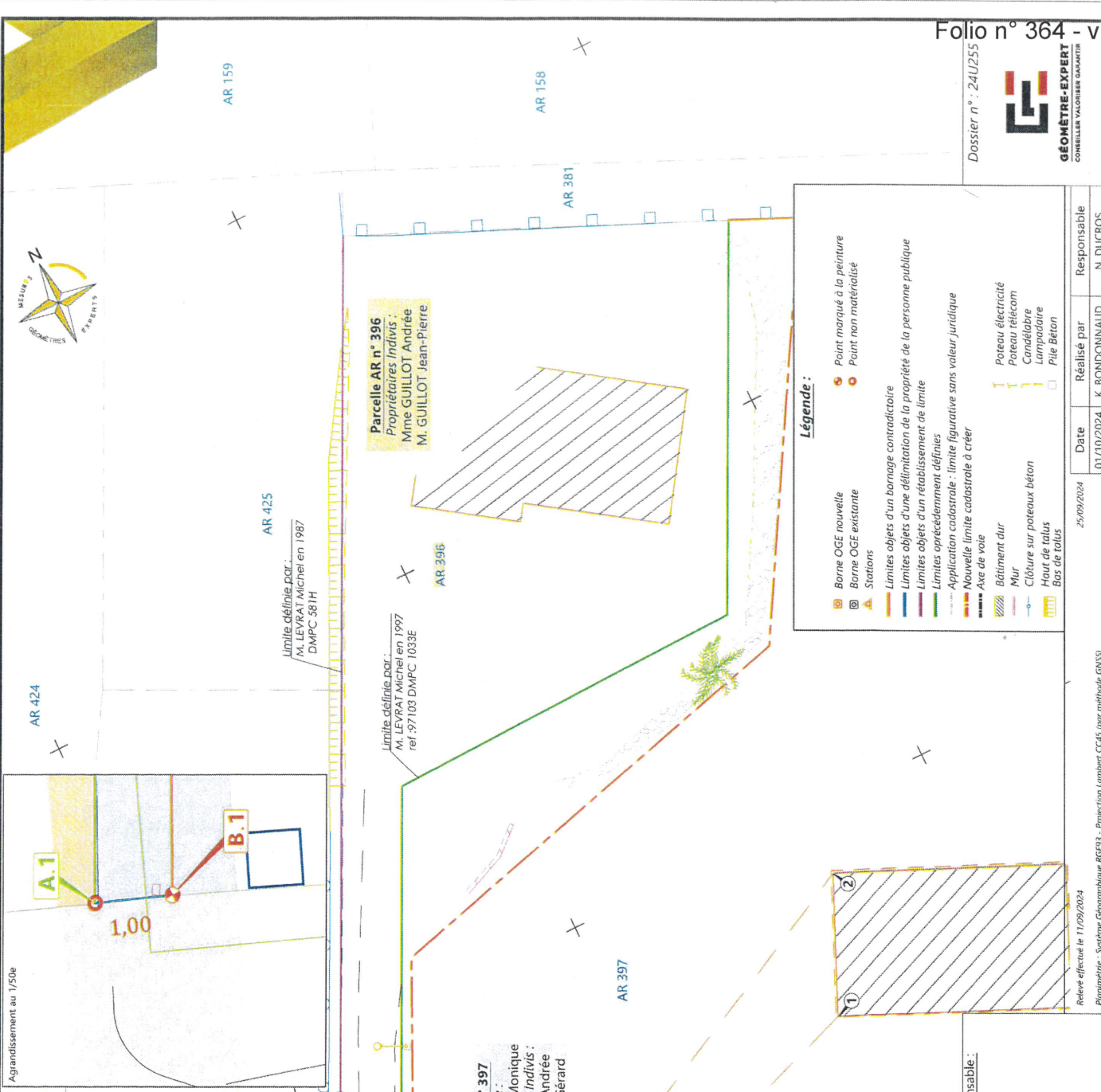
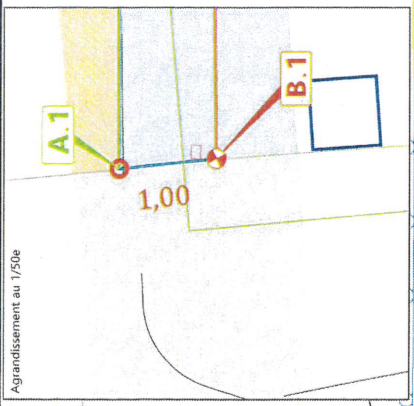

Parcelle AR n° 396
 Propriétaires Indivis :
 Mme GUILLOT Andrée
 M. GUILLOT Jean-Pierre

Parcelle AR n° 397
 Usufruitière :
 Mme BARDOTTI Monique
 Nus-Propriétaires Indivis :
 Mme GUILLOT Andrée
 M. BARDOTTI Gérard

Domaine Non Cadastéré
 (Rue de la Pierre Blanche)
 Propriétaire
 Commune d'Ussel

Légende :

- Borne OGE nouvelle
- Borne OGE existante
- Stations
- Limites objets d'un bornage contradictoire
- Limites objets d'une délimitation de la propriété de la personne publique
- Limites objets d'un rétablissement de limite
- Limites opérécedemement définies
- Application cadastrale : limite figurative sans valeur juridique
- Nouvelle limite cadastrale à créer
- Axe de voie
- Bâtiment dur
- Mur
- Clôture sur poteaux béton
- Haut de talus
- Bos de talus
- Poteau électrique
- Poteau telecom
- Candélabre
- Lampadaire
- Pile Béton
- Point marqué à la peinture
- Point non matérialisé

Tableau de coordonnées

Mat	e	n	Nature
A.1	1948575.48	4258976.58	Point Non Matérialisé
B.1	1948576.22	4258976.25	Point de Clôture - Marque de Peinture

Signature du responsable :

SELARL MESURES
 Place Treich-Laplène
 19200 USSEL
 05 55 72 17 71
 ussel@mesures.expert
 www.mesures.expert



Date	Réalisé par	Responsable
01/10/2024	K. BONDONNAUD	N. DUCROS

25/09/2024
 Relevé effectué le 11/09/2024
 Planimétrie : Système Géographique RG593 - Projection Lambert CC45 (par méthode GNS5)